

Vertikalnivå 2, på grunnen
Målestokk 1:4000

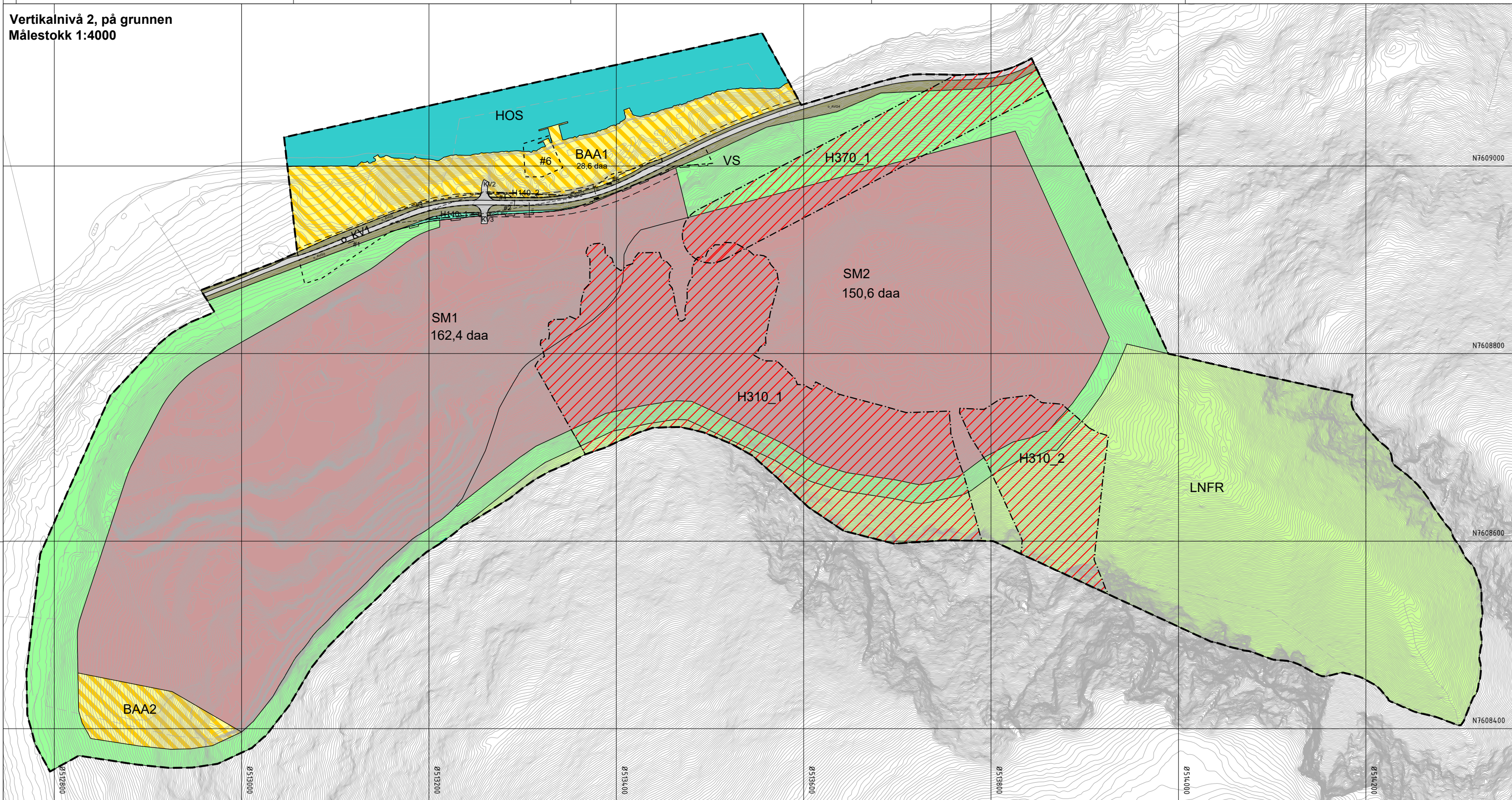

Vertikalnivå 1, under grunnen
Målestokk 1:1000

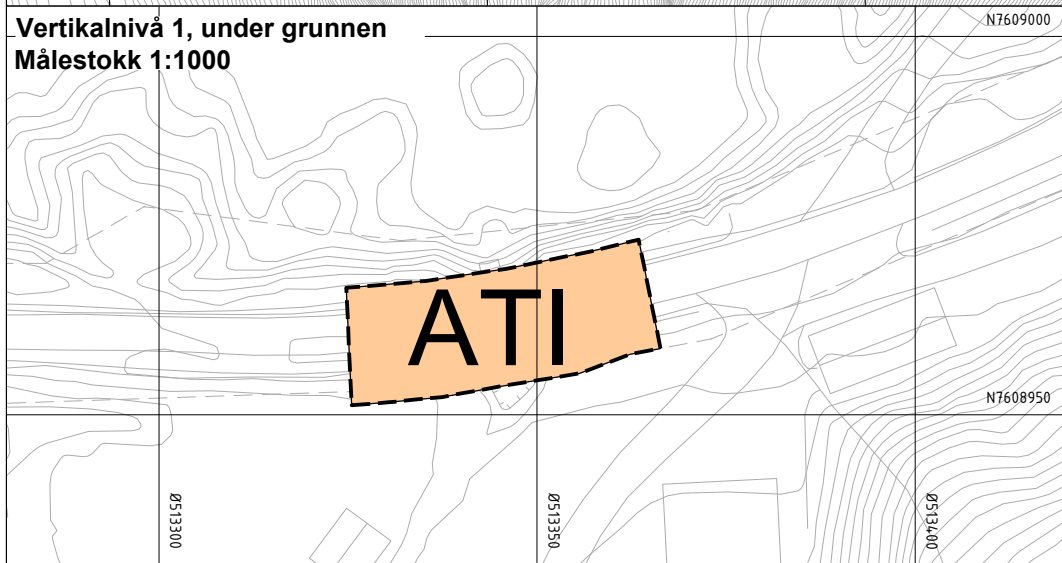

Tegnforklaring

Reguleringsplan PBL 2008

§12-5. Nr. 1 - Bebyggelse og anlegg

- SM1-2 Steinbrudd og masseuttak
- BAA1 Masseuttak og kai
- BAA2 Masseuttak og vegetasjonsskjerm

§12-5. Nr. 2 - Samferdselsanlegg og teknisk infrastruktur

- KV1-3 Kjøreveg
- AVG1-6 Annen veggrunn - grøntareal
- ATI Andre tekniske infrastrukturtraseer

§12-5. Nr. 3 - Grønnstruktur

- BG Blå/grønnstruktur
- VS Vegetasjonsskjerm

§12-5. Nr. 5 - Landbruks-, natur- og friluftsmål samt reindrift

- LNFR LNFR areal for nødvendige tiltak for landbruk og reindrift og gårdstilknyttet næringsvirksomhet basert på gårdens ressursgrunnlag

§12-5. Nr. 6 - Bruk og vern av sjø og vassdrag med tilhørende strandsone

- HOS Havneområde i sjø

§12-6 - Hensynssoner

- H310_1 Frisikt
- H310_2 Ras- og skredfare
- H370 Heyspenningsanlegg (inkl heyspentkabler)

§12-7 - Bestemmelseområder

- #1-5 Villkår for bruk av arealer_ bygninger og anlegg
- #6 Funksjons- og kvalitetskrav til bygninger, anlegg og utearealer

Linjesymbol

- Grense for sikringszone
- Grense for faresone
- Planens begrensning
- Formålgrense
- Bestemmelsegrense
- Byggegrense
- Frisiktlinje
- Regulert støyskjerm
- Måle og avstandslinje

Punktsymboler

- Stenging av avkjørsel

Kartopplysninger

Kilde for basiskart: Statens kartverk
Dato for basiskart: 06.12.2023
Koordinatsystem: EUREF89.UTM-33N
Høydegrunnlag: NN2000

Ekvidistanse: 1m
Kartmålestokk: 1:4000 (A3)
0 50,0 100m

Detailreguleringsplan for Gullkista masseuttak

Sortland - Suorå kommune
Med tilhørende reguleringsbestemmelser

Arealplan-ID: 1870_2019350
Forslagsstiller: Gunnar Holth Grusforretning AS

SAKSBEHANDLING ETTER PLAN- OG BYGNINGSLOVEN

Dato	XXX	Revisjon	XXX	SAKS-NR	DATO	SIGN
Dato	XXX	Revisjon	XXX			
Dato	XXX	Revisjon	XXX			

Kommunestyret sitt vedtak

Ny 2. gang behandling			
Offentlig ettersyn fra			
2. gangs behandling			
Offentlig ettersyn fra			
1. gangs behandling			
Kunngjøring av oppstart av planarbeid		14.08.2020	
Oppstartsmøte med Sortland kommune		29.10.2019	
PLANEN ER UTARBEIDET AV: Høning Larsen	PLANKONSULENT	TEGNNR.	DATO
		07.12.2023	RBAN
Det bekrefte at planen er i samsvar med kommunestyrets vedtak av			