

Norconsult 

Interkommunal kystzoneplan for Vesterålen

Folkemøter i kommunene

Sortland kommune 22.10.2020



Program for kvelden

18:00 - Velkommen v/ Sortland kommune

18:05 - Presentasjon av deltagere

18:10 - Retningslinjer under møtet COVID 19

18:15 - Kystsonenplanen: bakgrunn, problemstillinger og arbeidet med ny kystsonenplan

18:45 - Spørsmål og diskusjoner

19:00 - PAUSE

19:15 – Gruppearbeid (maks. 6 ved hvert bord), kart på bordet

19:45 – Oppsummering, gruppens konklusjoner fremføres

19:55 – Avslutning, vel hjem

COVID19, noen retningslinjer før vi starter

- Forsikre deg om at du er oppført på frammøtelisten med navn og telefonnummer (lista blir brukt ved evt. smittesporing)
- 1 meter er nok
- Bruke egen penn -/ eller få en pen og bruk kun den!
- Bruk egen notatblokk
- Bruk post-it lapper på stor-kart A0

Hva skal vi gjøre i kveld?

- Bli mer kjent med arbeidet og hvor langt vi er kommet
- Stille spørsmål
- Arbeide i lag i grupper om evt. innspill



Bakgrunnen for arbeidet med ny kystzoneplan

- Ulike små- og store problemstillinger kommunene, næringsliv, organisasjoner og befolkning har kommet med
- Problemstillingene medførte diskusjoner i plan- og klimanettverket
- Problemstillingene medførte et politisk initiativ i regionrådet
- Årsmøtet i Vesterålen regionråd vedtok derfor å sette i gang et prosjekt for en ny interkommunal kystzoneplan for Vesterålen
- Invitasjon til å delta i prosjektet sendt Vesterålen-kommunene som alle sluttet seg til initiativet
- Regionrådets arbeidsutvalg (bestående av ordførerne i Vesterålen) fikk delegert myndighet fra kommunestyrene til å foreta prosessledende beslutninger.
- Det endelige planvedtaket gjøres i hvert enkelt kommunestyre
- Planprogram vedtatt 28/2-2020 av arbeidsutvalget

Problemstillinger og utfordringer

- Havet er en felles ressurs. Ulik praksis i kommunene vedr. arealforvaltningen av havområdene i Vesterålen. Spesielt utfordrende der kommunene deler samme fjordsystem
- Komplekse saker. Lite effektiv og ofte mangelfull saksbehandling.
- Kommunene har ulike interesser til arealbruk i sjø.
- Tiltak i en kommune kan få vesentlige virkninger for nabokommunen.
- Teknologitvillingen, spesielt innenfor havbruk. Dette kan utfordre arealforvaltningen
- Flerbruksområder og enbruksområder
- Forholdet til naboen på land
- Økt press på farleder

Konklusjon: Arealforvaltningen i sjøarealene må sees i en større sammenheng basert på et felles kunnskapsgrunnlag og noenlunde like forvaltningsregler for bruk og vern av sjøarealene.

Planområdet

- Sjøområdenes ytre grense er en nautisk mil utenfor grunnlinjene, mens grensen mot land er midlere høyvann. **Grensen mot land kan diskuteres.**
- I tilfeller der det er gjeldende reguleringsplaner eller andre arealplaner, kan grensen justeres for å tilpasses disse.
- Størrelsen på planområdet er 3179 km².

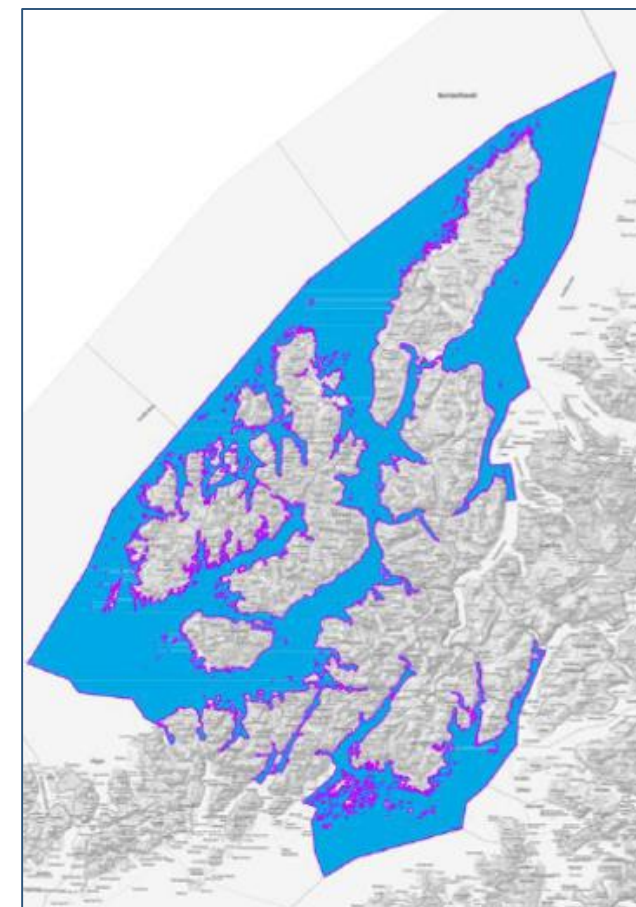

Noen viktige momenter om selve planen

- Ikke lovpålagt, vi bestemmer selv at vi skal ha den.
- Ingen «overkommunal plan», men en sammensetning av flere formelt selvstendige kommunale planer.
- Detaljeringsnivå på kystzoneplanen lik kommuneplanens arealdel
- Bærekraftstilnærming, jf. plan- og bygningsloven.
- Økosystembasert tilnærming til planoppgaven.

Bærekraft:

En utvikling som imøtekommer dagens behov uten å ødelegge mulighetene for at kommende generasjoner skal få dekket sine behov

Økosystemtilnærming:

Et økosystem er alle de levende organismene som finnes på et sted og miljøet de lever i. Prinsippet om økosystemtilnærming/samlet belastning innebærer at påvirkningen et tiltak, inngrep eller en aktivitet har på økosystemet, må vurderes ut fra den samlede belastningen som økosystemet blir utsatt for.

Interesser, verdier og ressursgrunnlag

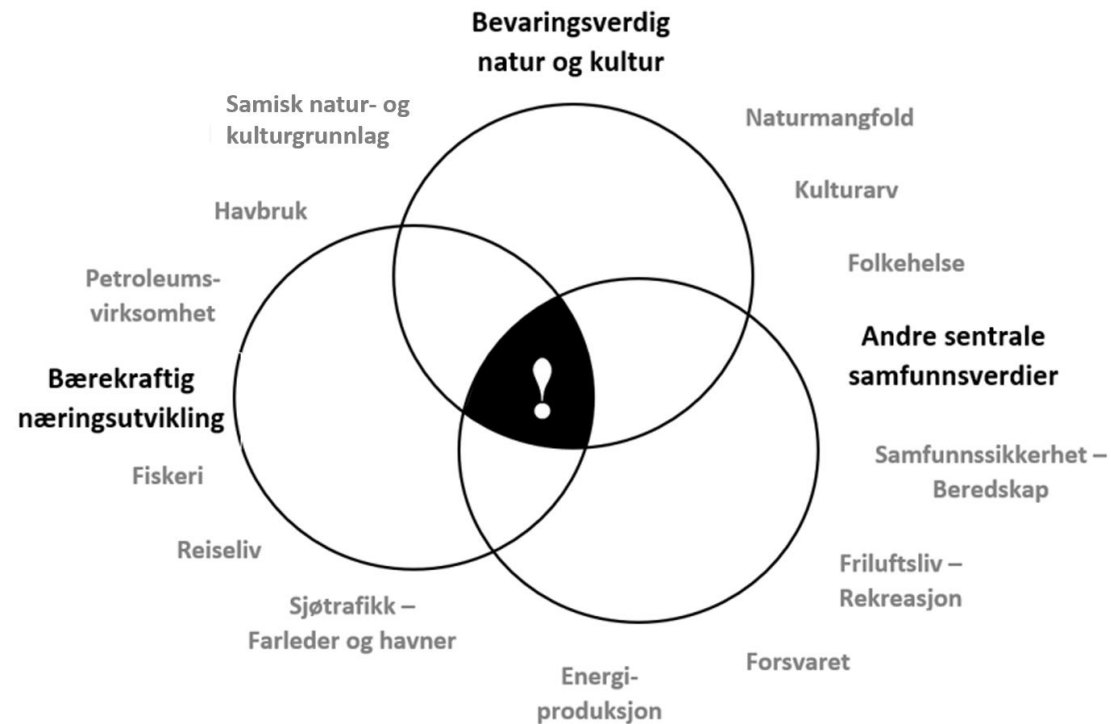

Mål med planen

- Planen skal gi *retningsvalg* for bruk og vern av sjøarealene i regionen.
- Planen skal gi *forutsigbarhet* for kommunene, næringsliv og befolkning.
- Planen skal fremme en *bærekraftig utvikling* i havområdene
- Planen skal gi *økt kunnskap* i kommunene om:
 - Konsekvenser av ulike typer arealbruk i sjø
 - Ulike interessenters bruk av sjøområdene i regionen
 - Hva bærekraftig forvaltning av sjøområdenes økosystemtjenester innebærer
- Planen bør også si noe om bruk av *dispensasjoner* fra plan:
 - Planen er hovedregelen, dispensasjoner er unntak fra denne. Rettsregler om dispensasjoner i plan- og bygningsloven
 - I praksis sees dispensasjoner på som en lettvin og rask løsning
 - Vanskelig å si nei i dispensasjoner, særlig når det er snakk om store interesser
 - Kommunene vil så gjerne være grei, løsningsorientert, effektiv og fremoverlent. Er det noe kommunen kan tjene på er man enda mer imøtekommende
 - Problemer:
 - Planen kan smuldre opp over tid ved overdreven bruk av dispensasjoner.
 - Dispensasjoner har gjerne et demokratisk underskudd

Organisering av arbeidet

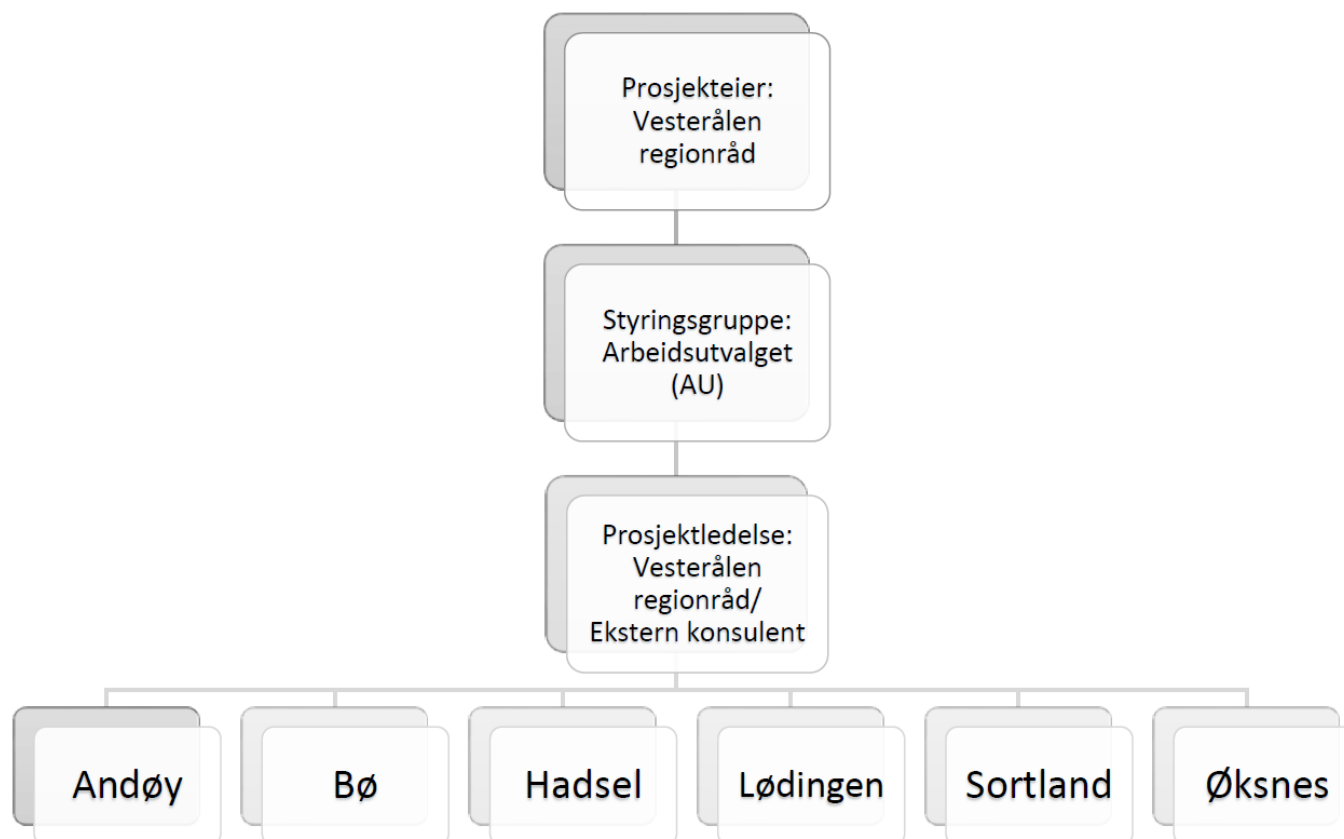

Medvirkning og støtte i prosessen

Foruten ordinær kunngjøring i medhold av pbl., folkemøter og møter med politisk nivå er det lagt opp til egne ressursgrupper. Ressursgruppene har allerede begynt sitt arbeid. Disse er:

Akvakultur og fiskeri:

Kristian Klo (Øyfisk)
Roger Simonsen (Eidsfjord sjøfarm)
Eva Kristoffersen (E.Kristoffersen & sønner)
Tor Anders Elvegård (Sjømat Norge/ Nordlaks)
Elisabeth Karlsen (Nordland fiskarlag)
Willy Olsen (Sortland fiskarlag)
Eirik Norvoll (Andøy fiskarlag)
Stig Pedersen (Bø fiskarlag)

Reiseliv:

Robert Svendsen (politikerrepresentant fra Andøy)
Ann Karina Jacobsen (næringsrepresentant fra Bø)
Sverre Birkeland (næringsrepresentant fra Sortland)
Tove Hansen (politikerrepresentant fra Øksnes)

Natur- og friluftsliv:

Jens Are Johansen (NOF & Naturvernforbundet)
Gisle Sæterhaug (FNF Nordland)
Willjar Rubach (Kystlagene i Vesterålen / Bø Kystlag)
Willy Vestå (Vesterålen turlag)

Vesterålen regionråd har antatt Norconsult til å planlegge prosessen og å lage planen. Nordconsult får støtte fra Akvaplan Niva AS

Planforum - samråd med overordnede myndigheter

- Vi er pliktig til å samråde oss med overordnede myndigheter, jf. plan- og bygningsloven § 5-3 gjennom et såkalt *planforum*. Fylkeskommunen har ansvar for planforumets ledelse og sekretariat
- I planforumet skal statlige, regionale og kommunale interesser klarlegges og søkes samordnet i forbindelse med arbeidet med kommunale planer.
- Vi har allerede hatt et planforum, og den vil i alle fall bli minst et til.

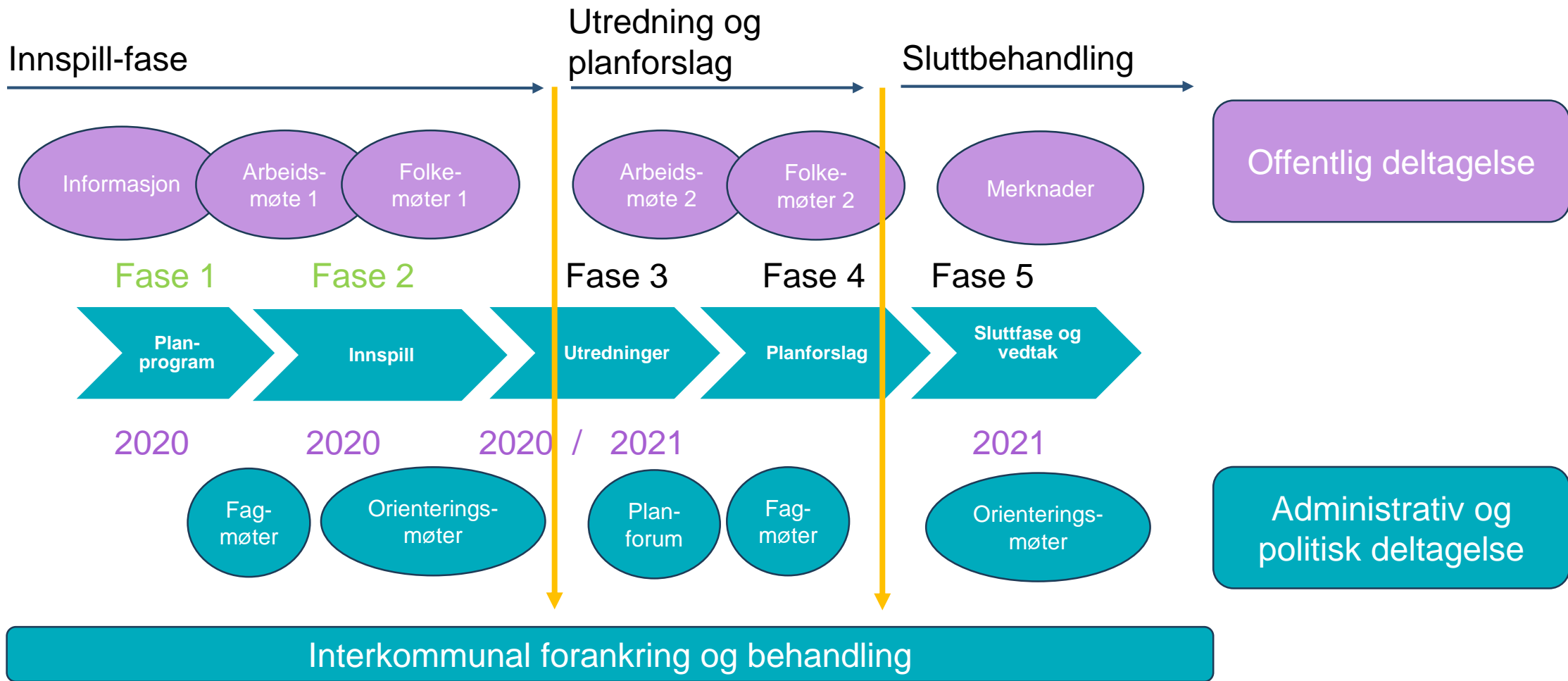

Konsekvensutredning?

- Vi må tenke oss om før vi gjør ting. Da får vi muligheten til å stoppe ting før det settes i verk.
- Måten vi gjør dette på er gjennom en såkalt konsekvensutredning. Slik utredning følger føringer i plan- og bygningsloven med tilhørende KU-forskrift
- Konsekvensutredninger skal sikre at virkninger på miljø, naturressurser og samfunn blir tatt i betraktning under planlegging av tiltak.
- Denne planen skal konsekvensutredes

Frist for innspill i denne runden

- **Fristen går ut 6. desember i denne runden** (Ny høringsrunde når planforslaget foreligger)
- Fremgangsmåter for å innlevere innspill:
 - Via egen kartportal
 - Via epost
 - Via vanlig brev

Etter forvaltningsloven kan du få bistand til å skrive ditt innspill. Ta kontakt med en av disse:

- Bø kommune: Martin Nielsen martin.nielsen@boe.kommune.no
- Lødingen kommune: Kristina Husjord kristina.husjord@lodingen.kommune.no
- Øksnes kommune: Ingeborg Utheim ingeborg.utheim@oksnes.kommune.no
- Andøy kommune: Trine Kristiansen Berg Trine.KristiansenBerg@andoy.kommune.no
- Hadsel kommune: Hans Christian Haakonsen hans.christian.haakonsen@hadsel.kommune.no
- Sortland kommune: Raina Kristensen raina.kristensen@sortland.kommune.no

Kartportal for innspill

- Vi har egen hjemmeside der også kartportalen for innspill er: <https://vestreg.no/kystsoneplan>
- Vi skal nå demonstrere bruken av denne

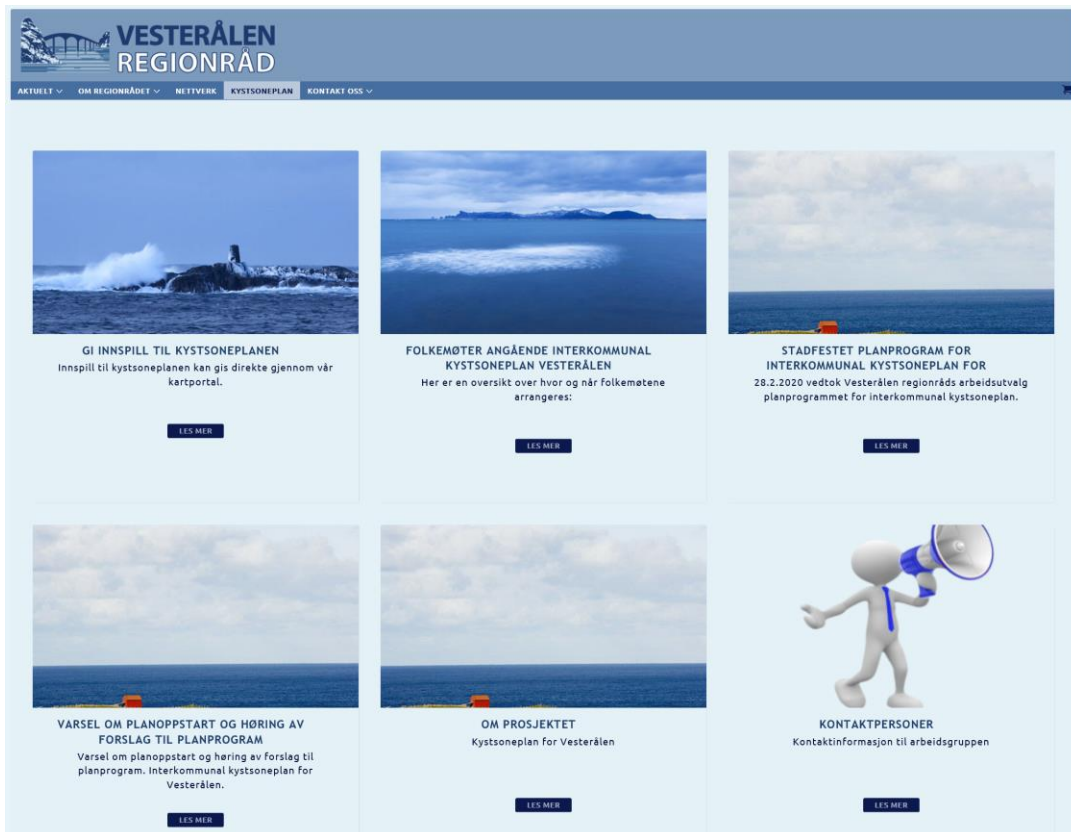

The screenshot shows the homepage of the Vesterålen Regionråd website. The header includes the logo and navigation links: AKTUELT, OM REGIONRÅDET, NETTVERK, KYSTSONEPLAN, and KONTAKT OSS. The main content area features six news items, each with a title, a brief description, and a 'LES MER' button.

- GI INNSPILL TIL KYSTSONEPLANEN**: Innspill til kystsoneplanen kan gis direkte gjennom vår kartportal.
- FOLKEMØTER ANGÅENDE INTERKOMMUNAL KYSTSONEPLAN VESTERÅLEN**: Her er en oversikt over hvor og når folkemøtene arrangeres.
- STADFESTET PLANPROGRAM FOR INTERKOMMUNAL KYSTSONEPLAN FOR**: 28.2.2020 vedtok Vesterålen regionråds arbeidsutvalg planprogrammet for interkommunal kystsoneplan.
- VARSEL OM PLANOPPSTART OG HØRING AV FORSLAG TIL PLANPROGRAM**: Varsel om planoppstart og høring av forslag til planprogram. Interkommunal kystsoneplan for Vesterålen.
- OM PROSJEKTET**: Kystsoneplan for Vesterålen
- KONTAKTPERSONER**: Kontaktinformasjon til arbeidsgruppen

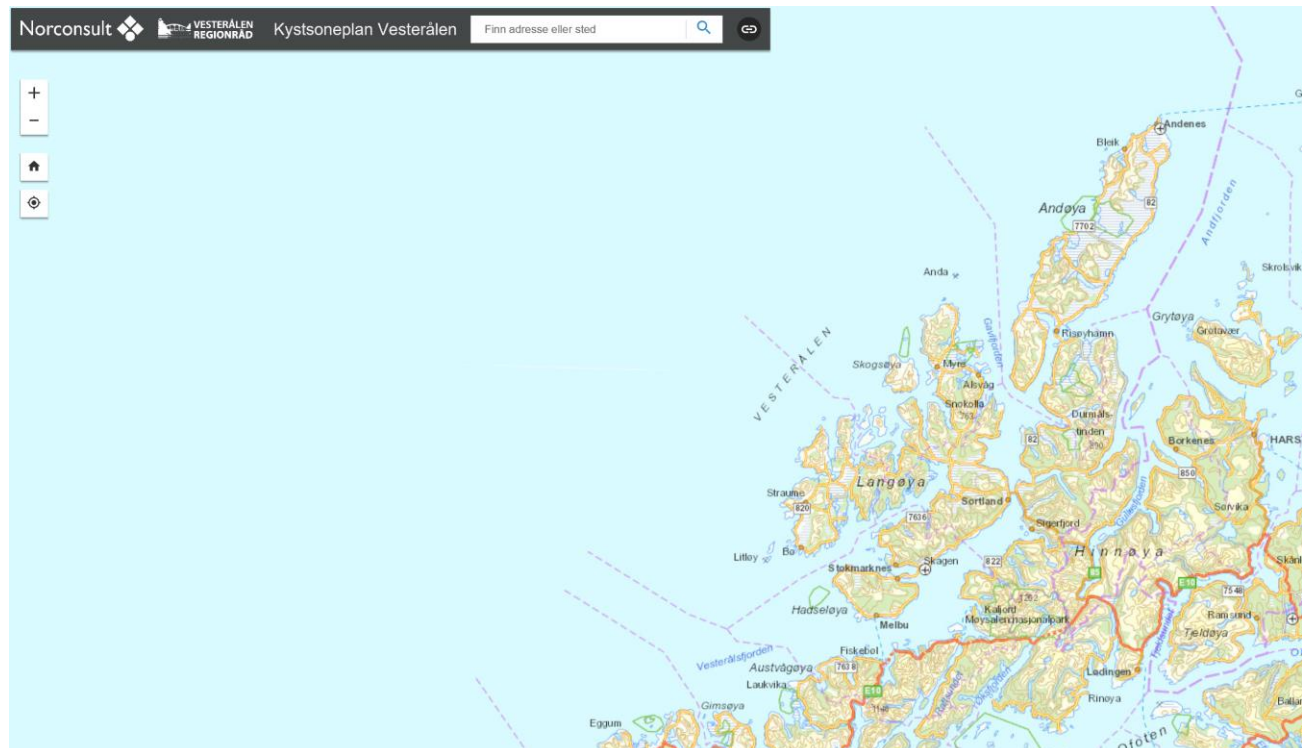

The screenshot shows the map portal interface. At the top, there is a search bar with the text 'Finn adresse eller sted' and a search icon. The map displays the Vesterålen region, including islands like Andøya, Langøya, and Hinnaøya, and coastal areas like Skogseya, Myre, and Skokalla. The map is interactive, with zoom in (+) and zoom out (-) buttons on the left, and a home button and a location pin icon. The map also shows various geographical features like rivers and roads.

Innspillsbehandling

- Alle innspill journalføres og behandles.
- Administrasjonen lager forslag til politisk nivå om innspillet som vurderes etter følgende momenter:
 - Om innspillet er i strid med gjeldende rettsregler, nasjonale og regionale føringer og interesser
 - Om innspillet er i tråd med planarbeidet/planens intensjon
 - Hvorledes innspillet sees i forhold til kjent kunnskap om området innspillet ligger i
 - Om innspillet etter en skjønnsvurdering er hensiktsmessig- og forholdsmessig (hvis nei må svaret begrunnes)
- Det skal tydelig fremkomme av konklusjonen om innspillet er **tatt til følge**, **delvis til følge** eller **ikke tatt til følge**. Noen innspill kan ha en orienterende- eller opplysende karakter og da vil innspillet bli tatt **til orientering**.

Gruppeoppgaven

- Innspill ny arealbruk?
- Innspill til justering, endring og fjerning av formål?
- Påpeke interesser/ viktige forhold i kartet
- Påpeke forvaltningsmessige forhold som vi bør ta med i forhold til bruk & vern?

Velg en referent som også skal fortelle alle hva gruppen har kommet frem til.

